

ZARAGOZA

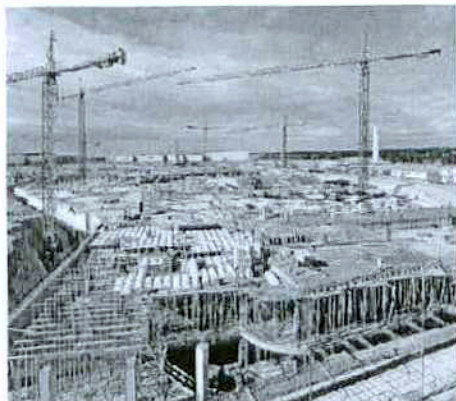

En la imagen, las obras de la galería comercial. Al fondo, el parque de medianas, donde está Ikea. PUERTO VENEZIA

Puerto Venecia impulsa las obras de la galería comercial para abrir en 2010

N. ASÍN. Zaragoza

Tras la apertura de prácticamente todas las tiendas del parque de medianas empresas, donde se sitúa Ikea, Puerto Venecia impulsa ya su segunda fase que incluye la galería comercial y la zona de ocio. Pese a estar oculto a los visitantes del resto de tiendas por vallas, los trabajos en el centro comercial se iniciaron hace varios meses y la estructura comienza a elevarse sobre el suelo a la vez que se acaba la cimentación de las dos plantas sótano donde se ubicarán 2.000 plazas de aparcamiento.

En total, la galería tendrá 72.590 metros cuadrados de superficie. Los promotores del complejo de ocio y comercio situado en los Montes de Torrero prevén que pueda estrenarse en primavera de 2010. Con esta segunda fase, el complejo estará ya a pleno rendimiento. En las obras trabajan doce

empresas.

La comercialización de la galería se encuentra al 56% y entre otras firmas nacionales e internacionales, han confirmado su presencia Desigual, Mango, Fnac e Inditex. Este centro comercial estará flanqueado en uno de los extremos por el que pretende ser junto con Ikea uno de los motores del complejo, El Corte Inglés.

El edificio, que emulará un barco transatlántico, tendrá 22.536 metros cuadrados de superficie comercial repartidos en cinco plantas. Además, también abrirá un Hipercor similar al de Grancasa y dispondrá de en torno a 1.700 plazas de aparcamiento. Su construcción también ha comenzado. De momento, se ha acabado el movimiento de tierras y se ha iniciado la cimentación de la sede más moderna de esta firma. En el otro extremo de El Corte Inglés, se situará Primark con la tienda más grande de la comunidad, 6.265 metros cuadrados.

El movimiento de tierras también se ha iniciado en el área de ocio, que contará con un lago de más de 10.000 metros cuadrados, una zona de recreo para navegación y un embarcadero. En este espacio se ubicará la tienda de Decathlon, de 6.096 metros cuadrados. En el área sur del lago se creará la primera ola estática de surf de España.

El lago estará rodeado por restaurantes, cafeterías y bares. La Plaza del Ocio ofrecerá cine, bolera, juegos y otras muchas atracciones para el tiempo libre. Además, se instalarán escenarios para actuaciones en directo. Los plazos para estos espacios serán los mismos que para la galería comercial, es decir, 2010.

No obstante, aunque no en esta zona, pero sí dentro del complejo de comercial y de ocio, abrirá un Mc Donalds, un taller rápido y una gasolinera. Lo harán dentro de tres o cuatro meses, junto a la pequeña colina que se sitúa en el enlace con el Cuarto Cinturón.

Media Markt abre en marzo

Por su parte, en abril o marzo abrirá la cadena de electrodomésticos y tecnología Media Markt, en el parque de medianas empresas donde ya llevan varios meses en funcionamiento tiendas como Leroy Merlin, Tuco, La Qarta, PC City, Visionlab, Keria, Porcelanosa, Saloni... En esta zona también se instalará una cafetería y un banco, en breve.

© Heraldo de Aragón, S.A. 2008 - Teléfono 976 765 000 / Publicación digital controlada por Nielsen. Aviso legal

Queda prohibida toda reproducción sin permiso escrito de la empresa a los efectos del artículo 32.1, párrafo segundo, de la Ley de Propiedad Intelectual

Heraldo de Aragón, S.A. - Pº. Independencia, 29, 50001. Zaragoza - CIF: A50001973 Inscrita en el Registro Mercantil de Zaragoza, con fecha 25-Junio-1909, Tomo 7 del Libro de Sociedades, Folio 435, Hoja 570, Inscripción 1ª